



DOSSIER TECHNIQUE

FORAGE D'EAU

Entreprise:	S.A.R.L. CISSE FORAGES
Client:	E.A.R.L. DUNEAU 1 RUE DES VALLES 28190 CHUISNES
Maître d'oeuvre:	E.A.R.L. DUNEAU
Exploitant:	E.A.R.L. DUNEAU 1 RUE DES VALLES 28190 CHUISNES

Code National BSS :

N° Déclaration ** :

Police de l'eau * :

* Numéro de déclaration au titre de la police de l'eau

** N° d'enregistrement de déclaration préalable

Lieu de l'ouvrage : CHAILLEAU
28190 CHUISNES

Coordonnées : Longitude 567 976 Latitude 6 815 253 **Altitude :** 181.00 m
Zone Lambert-93 métrique

Nombre de forages : 1

Date début de l'ouvrage : 16/01/2015 **Resp. M. Ouvrage :** E.A.R.L. DUNEAU

Date fin de l'ouvrage : 27/01/2015 **Resp. M. Oeuvre :** E.A.R.L. DUNEAU

Machine : ECOFORE 1205 Resp. Chantier : CISSE

Date début pompage : 28/01/2015 Niveau statique non perturbé : 17.52 m

Date fin de pompage : 02/02/2015 **Débit Maxi. d'essai :** 70.00 m3/h

Nombre de nappes identifiées : 2 Rabattement correspondant : 6.00 m

Notes :

**TRONCONS de L'OUVRAGE****FORAGE D'EAU**

Client: EARL DUNEAU
Maître d'oeuvre: EARL DUNEAU
Lieu de l'ouvrage : CHAILLEAU
28190 CHUISNES

LITHOLOGIE

De	à	Libellé
0.00	6.00	ARGILE ROUGE A SILEX
6.00	20.00	SILEX ARGILEUX BEIGE
20.00	23.00	ARGILE MARRON A SILEX
23.00	42.00	CRAIE JAUNATRE SABLEUSE
42.00	55.00	SABLE FIN
55.00	58.00	GRES CALCAIRE

FORAGE

De	à	Ø"	Ømm	Mode de forage	Fluide de forage
0.00	58.00	17"1/2	444.00	Rotary	Boue

* Reconnaissance

TUBAGE

De	à	Ø"	Ømm	Epais.	Ecra.	Nature du tubage	Type	Slot	Vide %
0.00	43.00	11"	280.00	12.50		P.v.c.	Tube-plein		
43.00	52.70	11"	280.00	12.50		P.v.c.	Crepine fentes	1.00	
52.70	53.70	11"	280.00	12.50		P.v.c.	Tube-decanteur		

REMPLISSAGE

De	à	Ø"	Ømm	Matériau	Nature	Méthode de pose	Texture	Gra. (mm)	Vol. m3
0.00	42.00	11"	280.00	Ciment	Coulis de ciment	Gravitaire			
42.00	42.50	11"	280.00	Billes-argile	Compactionite				
42.50	55.00	11"	280.00	Gravier	Graviers de silacq	Gravitaire	Roule	2.00-4.00	
55.00	58.00	Rebouc	0.00	Remblai					

**FORAGE D'EAU**

Client : **EARL DUNEAU**
Maitre d'oeuvre : **EARL DUNEAU**
Localisation de l'ouvrage : **CHAILLEAU**
28190 CHUISNES

Travaux réalisés : **111**
du : 16/01/2015 au : 27/01/2015

Coordonnées de l'ouvrage :
Lambert 1 carto métrique
Longitude (X): **0**
Latitude (Y): **0**
Altitude sol (Z): **+0,000 m**

Echelle : 1/291

Profondeurs en m au-dessous du repère zéro sol (signe + au-dessus)

Nombre de forages : 1

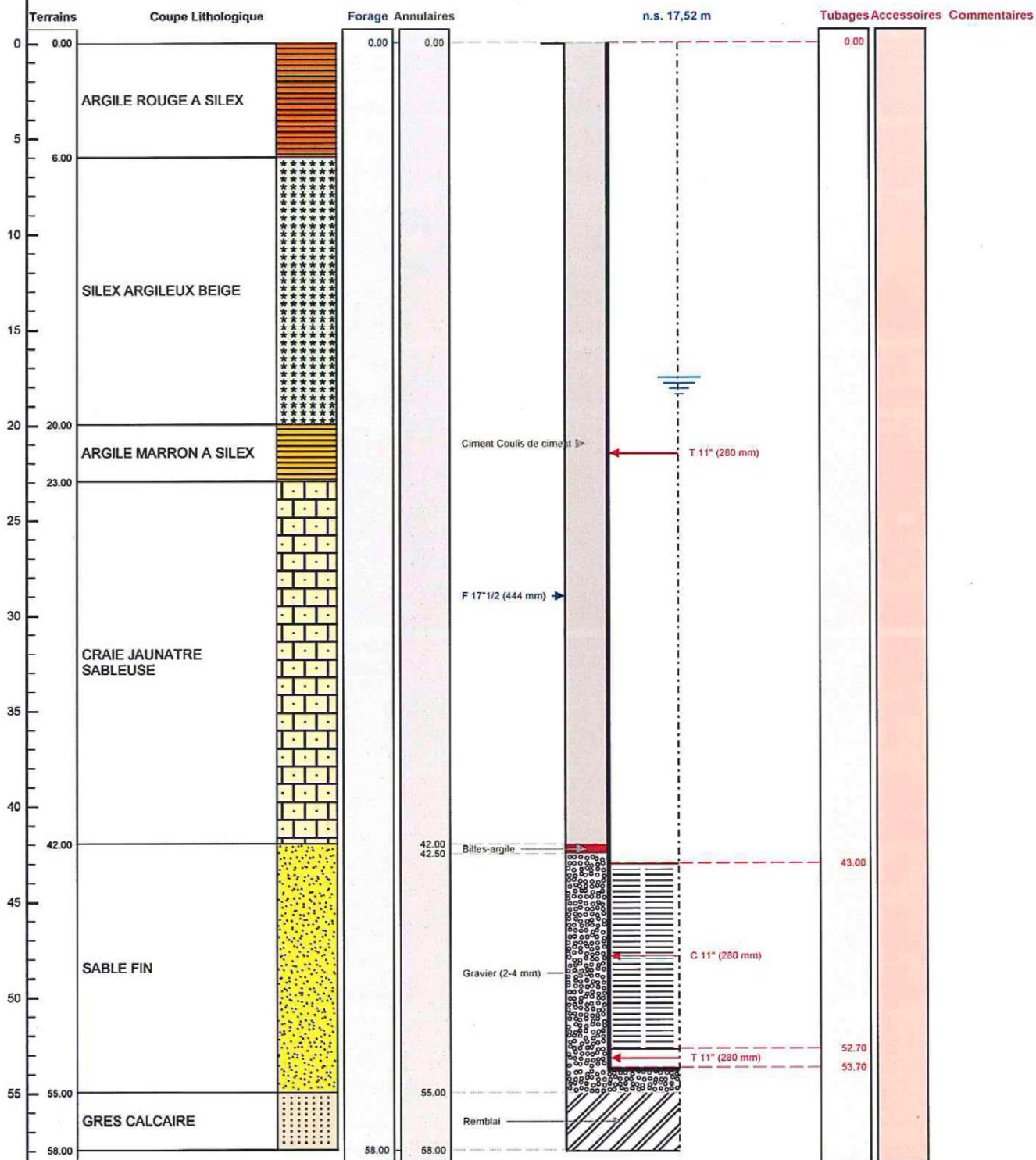

Le/...../..... à
CERTIFIE CONFORME A L'OUVRAGE EXECUTE
Tampon et signature du chef d'entreprise